Alexis Delinselle ARCHITECTE

Alexis DELINSELLE - Architecte Libéral
309 Av. de la Résistance, 59167 Lallaing
06.73.96.22.17 contact@alexisdelinselle.fr

OBJET : **Aménagement d'un lotissement - Travaux préparatoires pour opération d'habitat participatif de 10 logements**

ADRESSE TRAVAUX : Parcelle n° AI 477 Avenue de la Résistance, 59167 LALLAING - DEMANDEUR : Alexis DELINSELLE, 309 Avenue de la Résistance, 59167 LALLAING

A1 / A2 - Démolition / photos p2

20-JAN-2020

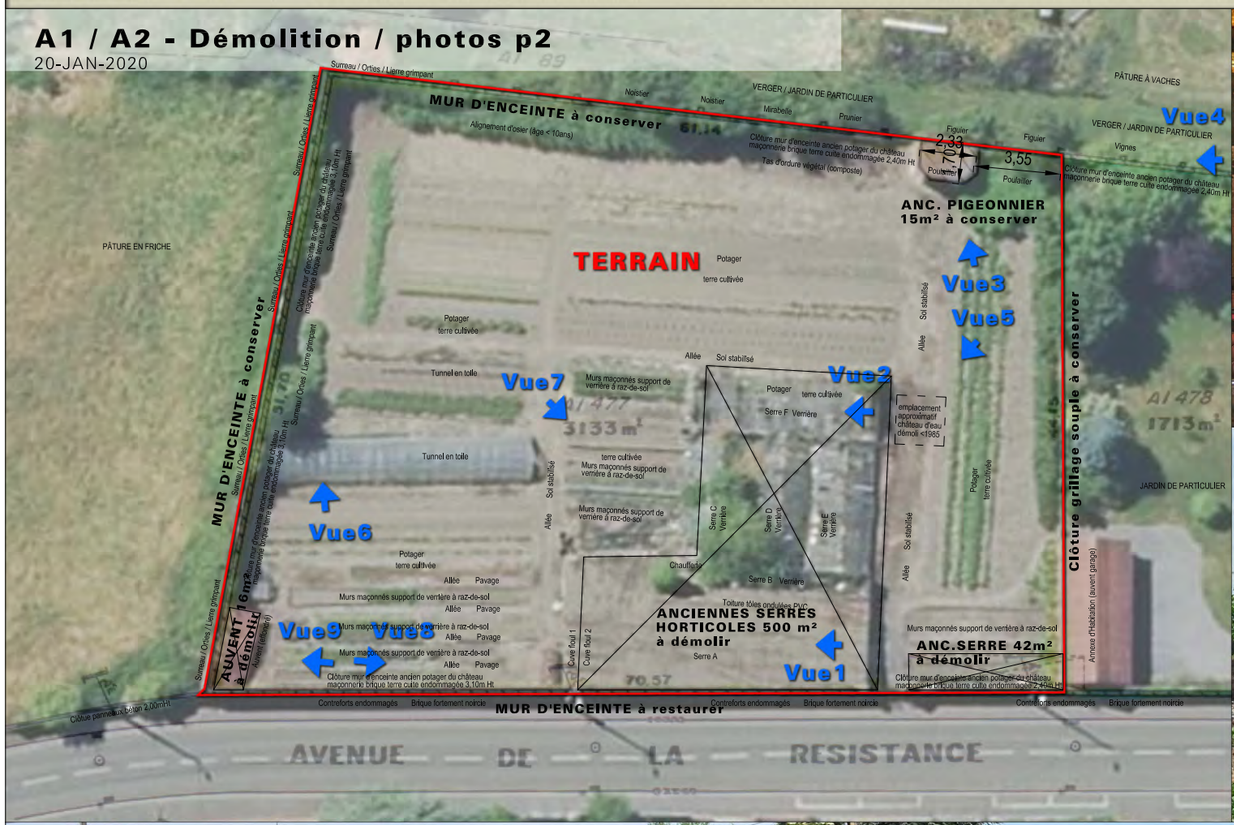

Confirmation de la Demande de Permis d'Aménager
du dossier n° PA.059.327.20.O0001 déposé le 27/01/2020 et complété le 25/05/2020
et contre laquelle a été émis un sursis à statuer le 11/09/2020 par la Commune de LALLAING
Confirmation effectuée par le demandeur, Alexis Delinselle, le 24 Octobre 2022